新築住宅で、このボリューム! ここまで充実して、この価格は魅力的… 中古住宅をお探しの方も、ぜひご検討下さい!!

新築 金沢 金石東(1) 2,390万円

オープンハウス 12/14(土)・15(日)
●4LDK AM10:00~PM5:00

●バス便がよい ●中学校が近い ●商業施設が近い ●公園が近い ●病院が近い●収納が充実 ●玄関収納が、魅力的
●キッチン周りが充実(食品庫・物置・ゴミ置場等) ●圧迫感がなく開放的 ●海側環状が近い

4LDK バス便がよい

中学校が近い 商業施設が近い

土98.35㎡(29.75坪) 建96.77㎡(29.27坪)
間[上]洋6.7、洋6.3、洋6、トイレ、洗面、サンルーム、バルコニー、ロフト
[下]LDK13.3、和4、トイレ、洗面、浴室 駐3台可
校金石町小学校、金石中学校 交西警察署前バス停より徒歩4分

仲介

新築 金沢 法光寺町 2,480万円 ●4LDK

4LDK 小学校が近い

※パースはイメージです。 南向き

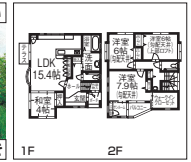

●南向き ●小学校が近い ●スーパーが近い ●公園が近い ●病院が近い
●収納が、とにかく充実 ●テラススペースが、魅力的 ●交通アクセスが便利
土117.82㎡(35.64坪) 建106.26㎡(32.14坪)
間[上]洋7.9、洋6、洋6、トイレ、洗面、サンルーム、バルコニー、ロフト
[下]LDK15.4、和4、トイレ、洗面、浴室
駐3台可 校千坂小学校、北鳴中学校
交法光寺バス停より徒歩2分

仲介

新築 金沢 三池町 2,560万円 ●4LDK

4LDK 東金沢駅が近い

※パースはイメージです。 南西角地

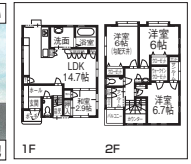

●南西角地 ●小・中学校が近い ●スーパーが近い ●公園が近い ●病院が近い
●東金沢駅が近い ●物干しスペースが充実(サンルーム×2・バルコニー) ●圧迫感がなく開放的
土98.69㎡(29.85坪) 建96.97㎡(29.33坪)
間[上]洋6.7、洋6、洋6、トイレ、洗面、サンルーム×2、バルコニー
[下]LDK14.7、和2.9、トイレ、洗面、浴室
駐3台可 校小坂小学校、北鳴中学校
交IRいしかわ鉄道東金沢駅より徒歩6分

仲介

新築 金沢 大野町(4) 2,780万円 ●5LDK

●(南・東)側が空いているので、日当たり良好 ●土地・建物が広い ●小・中学校が近い ●商業施設が近い ●収納が、とにかく充実 ●玄関収納が、魅力的 ●駐車5台可
●色んな使い道の出来る間取(趣味部屋・化粧部屋・タンス置場等) ●キッチン周りが充実(食品庫・物置・ゴミ置場等) ●テラススペースが、魅力的

5LDK 土地-60.45坪(広々)

小・中学校が近い 駐車5台可

LDK19.3帖(広々)+収納充実

キッチン(食洗機・食器棚付)・食品庫等

収納棚付洗面台(3面鏡)・物入(タオル置場等)

玄関は、広々として充実(玄関収納・ニッチ等)

土199.86㎡(60.45坪) 建134.25㎡(40.61坪)
間[上]洋7.2、洋6.3、洋6.1、洋6、トイレ、洗面、サンルーム、バルコニー
[下]LDK19.3、和5.2、トイレ、洗面、浴室、ユーティリティー 駐5台可
校大野町小学校、金石中学校 交桂町東バス停より徒歩3分

仲介

新築 金沢 涌波(2) 2,720万円 ●5LDK

5LDK 南西向き

※パースはイメージです。 小学校が近い

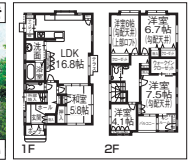

●南西向き ●小学校が近い ●スーパーが近い ●公園が近い ●山側環状が近い
●収納が、とにかく充実 ●玄関収納が、魅力的 ●テラススペースが、魅力的
土121.73㎡(36.82坪) 建122.18㎡(36.95坪)
間[上]洋7.5、洋6.7、洋6、洋4.1、トイレ、洗面、サンルーム、バルコニー、ロフト
[下]LDK16.8、和5.8、トイレ、洗面、浴室、ユーティリティー
駐3台可 校南小立野小学校、城南中学校
交涌波2丁目バス停より徒歩3分

仲介

新築 金沢 田上新町 3,180万円 ●5LDK

5LDK 土地-62.47坪(広々)

※パースはイメージです。 駐車5台可

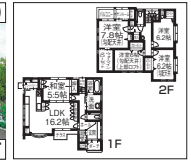

●小学校が近い ●商業施設が近い ●土地・建物が広い ●間口が広い(貴重) ●駐車5台可
●収納が、とにかく充実 ●玄関収納が、魅力的 ●テラススペースが、魅力的
土206.53㎡(62.47坪) 建130.92㎡(39.60坪)
間[上]洋7.8、洋6.2、洋6.2、洋6、トイレ、洗面、サンルーム、バルコニー、ロフト
[下]LDK16.2、和5.5、トイレ、洗面、浴室、ユーティリティー
駐5台可 校田上小学校、兼六中学校
交田上住宅バス停より徒歩1分

仲介

(株)ファーストホーム
金沢市入江2丁目402番地
●https://www.first-home.co.jp/
☎076-292-7456
宅建業/石川県知事免許(3)第3841号