新築住宅で、このボリューム! ここまで充実して、この価格は魅力的… 中古住宅をお探しの方も、ぜひご検討下さい!!

新築 金沢 専光寺町 2,430万円

オープンハウス 7/13(土)・14(日) ●5LDK AM10:00~PM5:00

5LDK 角地

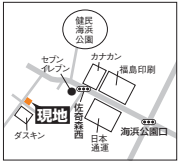

●角地 ●新規の造成地 ●病院が近い ●圧迫感がなく開放的 ●海側環状が近い ●収納が、とにかく充実 ●玄関収納が、魅力的 ●テラススペースが、魅力的

土 135.80㎡(41.07坪) 建 128.55㎡(38.88坪)

間 [上]洋7.1、洋6.8、洋6.2、洋4.1、トイレ、洗面、サンルーム、バルコニー
[下]LDK17.6、和6.6、トイレ、洗面、浴室、縁側

駐 3台可 校 緑小学校、緑中学校

交 海浜公園口バス停より徒歩10分

仲介

新築 金沢 額新保(1) 2,480万円 ●4LDK

4LDK 商業施設が近い

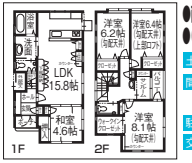

●商業施設が近い ●公園が近い ●病院が近い ●圧迫感がなく開放的 ●山側環状が近い ●(南・西)側が空いているので、日当たり良好 ●収納が、とにかく充実 ●玄関収納が、魅力的

土 109.10㎡(33.00坪) 建 105.94㎡(32.04坪)

間 [上]洋8.1、洋6.4、洋6.2、トイレ、洗面、サンルーム、バルコニー、ロフト
[下]LDK15.8、和4.6、トイレ、洗面、浴室

駐 3台可 校 扇台小学校、額中学校

交 矢作北バス停より徒歩3分

仲介

新築 金沢 金石東(1) 2,488万円 ●4LDK

4LDK バス便がよい

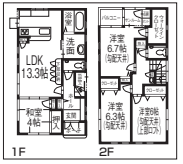

●バス便がよい ●中学校が近い ●商業施設が近い ●公園が近い ●病院が近い ●収納が充実 ●玄関収納が、魅力的 ●海側環状が近い

土 98.35㎡(29.75坪) 建 96.77㎡(29.27坪)

間 [上]洋6.7、洋6.3、洋6、トイレ、洗面、サンルーム、バルコニー、ロフト
[下]LDK13.3、和4、トイレ、洗面、浴室

駐 3台可 校 金石町小学校、金石中学校

交 西警察署前バス停より徒歩4分

仲介

新築 金沢 旭町(1) 2,680万円 ●4LDK

4LDK 小学校が近い

●LDK17.4帖(広々) ●小学校が近い ●商業施設が近い ●公園が近い ●病院が近い ●1階にも、サンルームがあるのが魅力的 ●収納が、とにかく充実 ●山側環状が近い

土 135.11㎡(40.87坪) 建 121.30㎡(36.69坪)

間 [上]洋7.8、洋6.5、洋6.1、トイレ、洗面、サンルーム、バルコニー
[下]LDK17.4、和5.6、トイレ、洗面、浴室、ユーティリティー、サンルーム

駐 3台可 校 杜の里小学校、兼六中学校

交 旭町住宅バス停より徒歩3分

仲介

新築 金沢 高畠(2) 2,790万円 ●4LDK

4LDK 土地-49.30坪(広々)

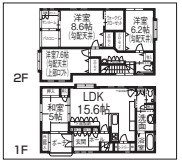

●土地が広い ●スーパーが近い ●公園が近い ●病院が近い ●駐車6台可 ●収納が、とにかく充実 ●玄関収納が、魅力的 ●圧迫感がなく開放的

土 163.00㎡(49.30坪) 建 118.97㎡(35.98坪)

間 [上]洋8.6、洋7.6、洋6.2、トイレ、洗面、サンルーム、バルコニー、ロフト
[下]LDK15.6、和5、トイレ、洗面、浴室、ユーティリティー

駐 6台可 校 米丸小学校、高岡中学校

交 高畠町バス停より徒歩3分

仲介

新築 金沢 横川(2) 2,790万円 ●5LDK

5LDK スーパーが近い

●各部屋が広い ●スーパーが近い ●公園が近い ●病院が近い ●圧迫感がなく開放的 ●収納が、とにかく充実 ●玄関収納が、魅力的 ●テラススペースが、魅力的

土 136.22㎡(41.20坪) 建 126.98㎡(38.41坪)

間 [上]洋7.2、洋6.1、洋6、洋6、トイレ、洗面、サンルーム、バルコニー、ロフト
[下]LDK16.7、和6.4、トイレ、洗面、浴室、ユーティリティー

駐 3台可 校 伏見台小学校、高尾台中学校

交 久安南バス停より徒歩5分

仲介

新築 金沢 戸水(1) 2,990万円 ●5LDK

5LDK 土地-46.78坪(広々)

●南西角地 ●小・中学校が近い ●商業施設が近い ●病院が近い ●間口の広い間取(貴重) ●収納が、とにかく充実 ●玄関収納が、魅力的 ●テラススペースが、魅力的

土 154.67㎡(46.78坪) 建 129.08㎡(39.04坪)

間 [上]洋7.9、洋6、洋6、洋4.9、トイレ、洗面、サンルーム、バルコニー×2、ロフト
[下]LDK18.1、和5、トイレ、洗面、浴室

駐 3台可 校 鞍月小学校、港中学校

交 戸水バス停より徒歩4分

仲介

新築 金沢 八日市出町 3,170万円 ●5LDK

5LDK 小・中学校が近い

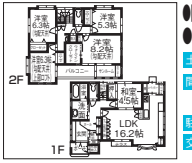

●間口が広い(貴重) ●小・中学校が近い ●スーパーが近い ●病院が近い ●駐車4台可 ●収納が、とにかく充実 ●玄関収納が、魅力的 ●テラススペースが、魅力的

土 147.41㎡(44.59坪) 建 129.38㎡(39.13坪)

間 [上]洋8.2、洋6.3、洋6.3、洋5.3、トイレ、洗面、サンルーム、バルコニー、ロフト
[下]LDK16.2、和4.5、トイレ、洗面、浴室、ユーティリティー

駐 4台可 校 西南部小学校、西南部中学校

交 西南部小学校前バス停より徒歩3分

仲介

(株)ファーストホーム

金沢市入江2丁目402番地
●https://www.first-home.co.jp/
☎076-292-7456

宅建業／石川県知事免許(3)第3841号